

Nord-Ost

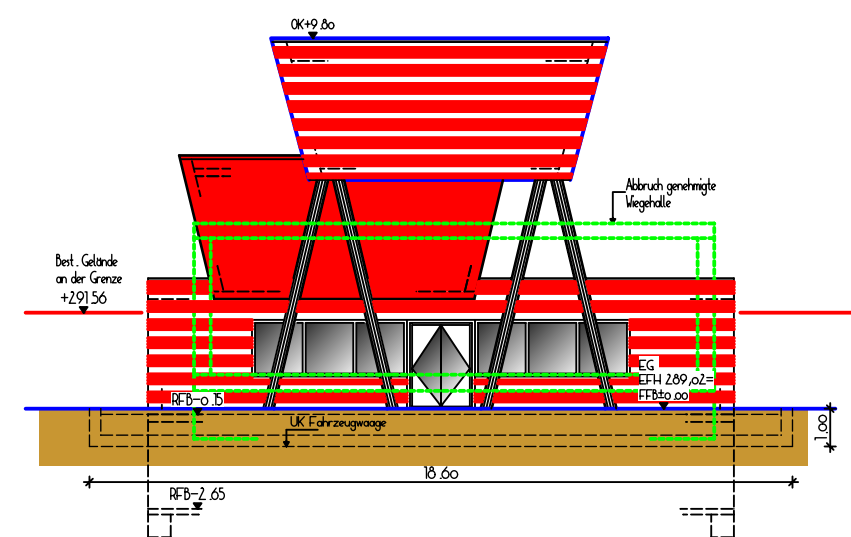

Süd-Ost

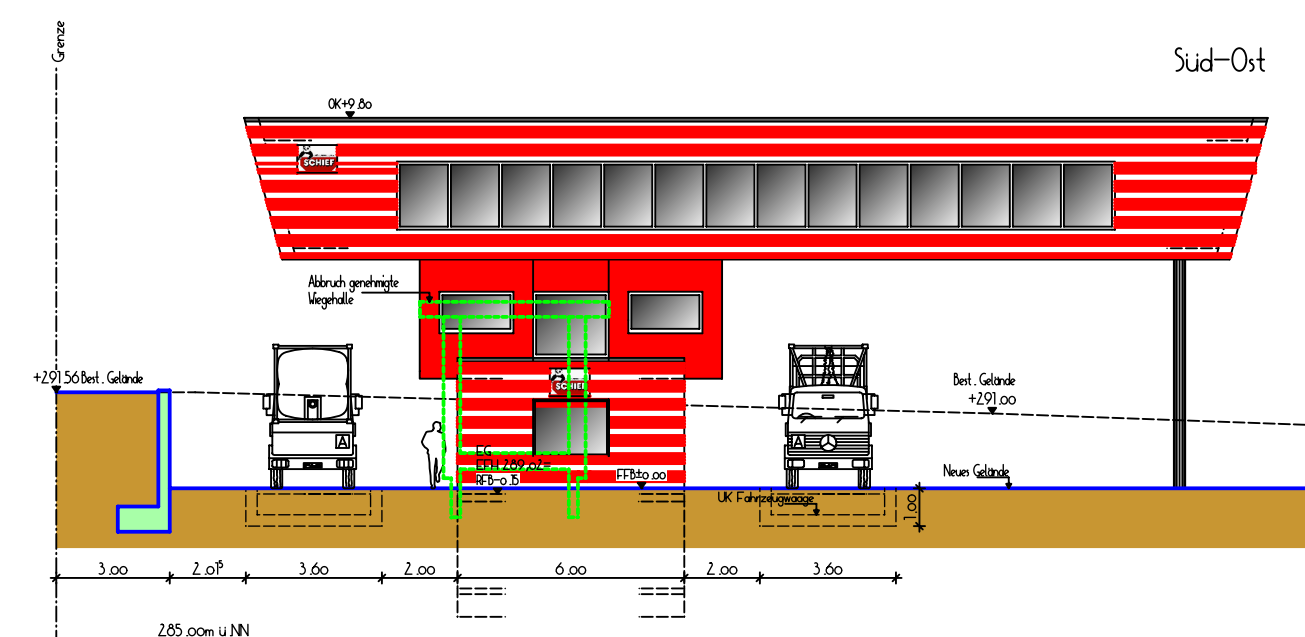

Süd-West

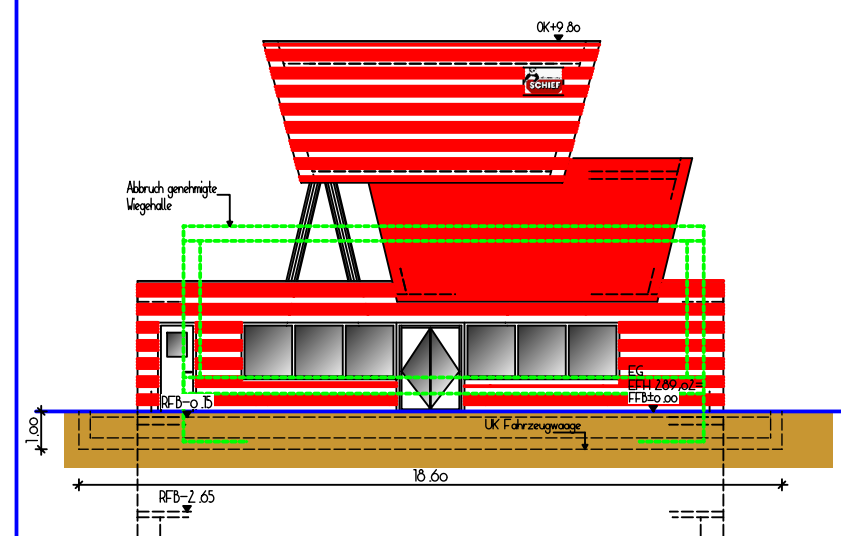

Nord-West

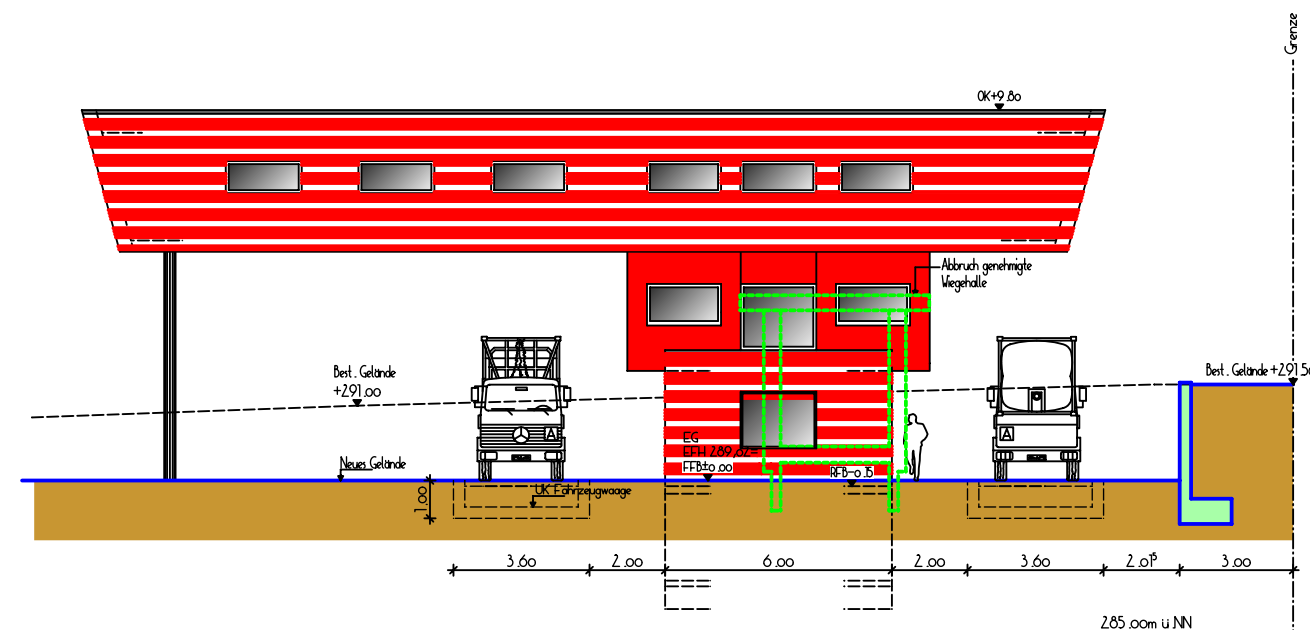

- Bestand
- Abbruch
- Neu

Veränderte Ausführung

Bauvorhaben:

Neubau Papierhalle
Max-Eyth-Str. 11
71364 Winnenden

Bauherr:

Schief Entsorgung GmbH & Co. KG
Daimlerstr. 11, 71364 Winnenden



Plan:

Wiegehaus Ansichten

Gefertigt:

27.05.2014

Maßstab:

1:200

Anerkannt Bauherr:

gezeichnet

Marina Haxert

Architekt

Werner Dieltl Dipl.-Ing. (FH)
Starenweg 10, 75571 Weissach im Tal
Tel.: 07191/933 329
Fax: 07191/933 328
e-mail: info@dieltl-architektur.de

architektur & controlling